

www.spb-cr.cz

VÝROČNÍ ZPRÁVA 2015

nestatní neziskové organizace Sportem proti bariérám, z. s.

Sídlo: Nádražní 111, 507 91 Stará Paka // IČO: 27031161 // Číslo účtu: 2700177287/2010



Sportem proti bariérám, z. s.
zapsaný spolek

Sídlo: U Školky 488, 507 91 Stará Paka
IČO: 27031161
DIČ: CZ27031161

Internetové stránky organizace: www.spb-cr.cz

Internetové stránky projektu DOMEČEK PLNÝ KOLEČEK: www.D-P-K.cz

Projekt DOMEČEK PLNÝ KOLEČEK na facebooku: www.facebook.com/domecek.cz

E-shop s našimi výrobky: www.rajpohody.cz

E-mail: spb-cr@email.cz

Tel.: +420 739 455 037 (Ladislav Kratina)

Sportem proti bariérám, z. s. je společenství lidí, kteří již od roku 2006 pomáhají lidem s hendikepem a vytvářejí podmínky pro jejich samostatnost, pracovní uplatnění, sportovní a volnočasové aktivity a sociální i společenskou integraci.

Vznik organizace: 9. 5. 2006 (registrací u MV ČR pod č. j.: vs/1-1/64 120/06-R)

Zapsána podle nového občanského zákoníku ve spolkovém rejstříku: 1. 1. 2014

Spisová značka: L 5977 vedená u Krajského soudu v Hradci Králové

Bankovní účet: 2700177287/2010 (u Fio banky, a. s.)

Kanceláře spolku: Nádražní 111, 507 91 Stará Paka

Kontakt. místo sociálních služeb: Stanislava Suchardy 65, 509 01 Nová Paka

Chráněné dílny – provozovna 1 (keramika): Stanislava Suchardy 65, 509 01 Nová Paka

Chráněné dílny – provozovna 2 (sportovní pomůcky): J. Kováře 357, 507 91 Stará Paka

Chráněné dílny – provozovna 3 (rukodělná dílna, pedig): Nádražní 111, 507 91 Stará Paka

Obchod Ráj pohody: Stanislava Suchardy 65, 509 01 Nová Paka, ([50°29'44.153"N, 15°30'52.279"E](https://www.google.com/maps/place/50°29'44.153\))

Projekt DOMEČEK PLNÝ KOLEČEK: Nádražní 111 a Sokolská 194, 507 91 Stará Paka

Členové výboru spolku:

Marcela Sedláková: ředitel spolku (statutární organ / jednatel) a vedoucí sociálních služeb

- tel.: 724 729 259, e-mail: marcelasedlakova@email.cz

Jan Pelikán st.: zakladatel spolku a vedoucí sportovních aktivit

- tel.: 604 290 189, e-mail: chroust.pelikan@seznam.cz

Ladislav Kratina: vedoucí projektu DOMEČEK PLNÝ KOLEČEK

- tel.: 739 455 037, e-mail: ladislav.kratina@email.cz

Hlavní činnosti spolku:

- provozování sociální služby - osobní asistence
- provozování chráněných dílen
- pořádání integrujících sportovních a volnočasových akcí
- provozování denního centra, denního stacionáře a odlehčovacích služeb
- další činnosti vedoucí ke zkvalitňování života hendikepovaných a zapojení veřejnosti do této problematiky (poradenství, besedy, mapování bezbariérovosti, atd.)
- realizace projektu víceúčelového centra pro hendikepované: DOMEČEK PLNÝ KOLEČEK

Doplňková (hospodářská) činnost spolku:

- maloobchod a velkoobchod

(a další hospodářská činnost, která směřuje k podpoře činnosti hlavní a k hospodárnému využívání majetku spolku)

SPORTOVNÍ ČINNOST (integrované sporty) a VOLNOČASOVÉ AKTIVITY

Orientujeme se především na sporty pro velmi těžce fyzicky handicapované sportovce: paralympijský sport boccia (obdoba francouzského petanque) a závěsný kuželník. Již šestým rokem také úzce spolupracujeme s Asociací integrovaných sportů, z. s. (AIS) na projektu integrovaných sportů, který tyto dva sporty, určené pouze lidem s nejtěžším fyzickým postižením, integroval (zpřístupnil) širší veřejnosti. Vznikla tak iBoccia a iKuželník: sporty kde hendikep nehraje žádnou roli a kterým se mohou společně věnovat nejen lidé s různým postižením, ale též lidé zcela zdraví a všech věkových kategorií.

Organizujeme celorepublikové turnaje:

Pro Asociaci integrovaných sportů, z. s. organizujeme celorepublikové turnaje v iKuželníku a iBoccii, kterých se zúčastnilo přes 180 sportovců.

V tomto roce jsme zorganizovali:

- 7. 3. 2015 - 1. kolo ČSOB Leasing Cupu iKuželníku 2015: Stará Paka
- 18. 4. 2015 - I. turnaj 1. a 2. ligy iBoccii 2015: Nová Paka
- 16. 5. 2015 - 2. kolo ČSOB Leasing Cupu iKuželníku 2015: Štikov
- 18. 7. 2015 - II. turnaj 1. a 2. ligy iBoccii 2015: Hořice
- 25. 7. 2015 - 4. kolo ČSOB Leasing Cupu iKuželníku 2015: Dolní Kalná
- 5. 9. 2015 - 5. kolo ČSOB Leasing Cupu iKuželníku 2015: Stará Paka
- 17. 10. 2015 - III. turnaj 1. a 2. ligy iBoccii 2015: Nová Paka

Uspořádali jsme sportovní týdenní kemp:

12. - 19. 7. 2014 jsme (opět s Asociací integrovaných sportů, z. s.) uspořádali týdenní sportovní kemp v Auto-campu Milovice u Hořic. Skvělé počasí nám opět umožnilo věnovat se také plavání, turistice (prohlídka Kuksu), atd., ale ústřední byly dvoufázové tréninky iBoccii... Večerní posezení, volnočasové aktivity, výměna zkušeností a nových poznatků – to je velká přidaná hodnota našeho sportovního kempu, který má velký sociální a integrující rozměr.

Je to velmi náročná a vyčerpávající akce, při které zajišťujeme nepřetržitou osobní asistenci těžce postiženým vozíčkářům v provizorních podmínkách, ale je to také krásné setkávání se spoustou úžasných zážitků. A tak se opět těšíme na příští kemp :-)



Pořádáme pravidelné tréninky:

Každé pondělí (kromě státních svátků a školních prázdnin) pořádáme ve Staré Pace tréninky integrovaných sportů, kterých se též účastní mezinárodní rozhodčí a sportovci se zkušenostmi z velkých světových turnajů (včetně paralympiády). To je, především pro začínající sportovce, velká motivace.



Školíme:

Pořádáme kurzy pro rozhodčí integrovaných sportů a všechny nové zájemce o tyto sporty (trenéry z řad spec. pedagogů, vychovatelů, sportovních pracovníků, atd.). Ti nám pak pomáhají nejen na námi organizovaných turnajích, ale také na sportovních akcích dalších organizací a při rozšíření těchto integrovaných sportů do dalších regionů po celé ČR.



Integrované sporty jsou mezi lidmi velmi oblíbené a naše řady se stále rozšiřují. Podařilo se nám přesvědčit širší veřejnost o tom, že lze s hendikepovanými lidmi trávit čas aktivně a zábavně.

Zároveň boříme stereotypy, kdy často pracovníci a dobrovolníci při sportovních akcích hendikepovaných sami sebe „odsoudili pouze“ do rolí asistentů a pomocníků. I když to nevypadá jako nic revolučního, je to významný posun ve vnímání práce s hendikepovanými lidmi, který nám umožňuje získat více dobrovolníků, zvyšuje míru integrace a zajišťuje skvělou atmosféru na těchto sportovních akcích.

Věříme, že je to z velké části zásluha právě našeho sdružení.

Volnočasové aktivity

Jezdíme na kulturní akce (koncerty, divadla, kina), na kterých zájemcům zajišťujeme nejen dopravu, ale i asistenci. Pořádali jsme také tradiční Rožkopovský bál a účastnili se různých plesů, poutí, atd. Zorganizovali jsme opět mnoho výletů v našem regionu - Českém ráji. Zachováváme otevřená setkání v našem denním centru vždy v pondělí (kromě státních svátků), kde jsou vítáni všichni lidé, kteří mají zájem nejen o různé dovednosti (rukodělné aktivity), ale i přátelské popovídání a tematická setkávání. V roce 2015 jsme např. organizovali kurz sebeobrany na vozíku se společností SORUDO.



SOCIÁLNÍ SLUŽBY – osobní asistence

Osobní asistenci poskytujeme dětem, dospělým i seniorům v mikroregionu novopacka a jeho blízkém okolí od roku 2007. V roce 2015 již devět našich profesionálních asistentů poskytlo 46 klientům 10 365 hod. osobní asistence, při jejímž poskytování najezdili celkem 48 865km.



Ke konci roku 2015 jsme za slavnostně převzali velkoprostorový automobil Ford Tourneo Custom od zástupců nadace Konta bariéry, Globus ČR a Fordu – AMB Praha, kteří se podílí na projektu AUTO BEZ BARIÉR. Tento automobil bude sloužit nejen soc. službám, ale také dopravě zaměstnanců do našich chráněných dílen a sportovců na různé turnaje po celé republice.

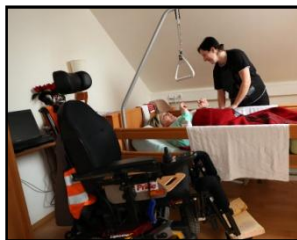

V roce 2015 nám také pomáhalo více než 70 našich dobrovolníků při sportovních a volnočasových aktivitách, které jsme organizovali. Pomáhají nám např. v bariérovém prostředí překonávat různé „nástrahy“ v podobě schodů a bariérových WC, ale také s odhodem míčků u boccii, s osobní hygienou, atd. Vzhledem k tomu, že se při těchto aktivitách zaměřujeme na těžce fyzicky hendikepované lidi, kteří jsou mnohdy zcela nesoběstační (špatně artikulují, neovládají končetiny, mají špatnou koordinaci, atd. je pro ně tato pomoc velmi důležitá – zásadní.



Od začátku roku 2007 do 31. 12. 2015 jsme poskytli již více než 46 tisíc hodin profesionální osobní asistence více než 255 klientům. Ti mohli díky našim skoleným pracovníkům žít v domácím prostředí, navštěvovat školu ve svém nejbližším okolí, jezdit na rehabilitaci, k lékaři, atd.

Díky našim dobrovolníkům ale také poskytujeme mnoha dalším lidem osobní asistenci na sportovních, kulturních a společenských akcích a dalších volnočasových aktivitách.

CHRÁNĚNÉ DÍLNY – chráněná pracovní místa

Hendikepované pracovníky zaměstnáváme v chráněných dílnách již od roku 2006.

V roce 2015 se nám opět podařilo rozšířit výrobu a tak již nyní můžeme zaměstnávat (ve všech třech provozovnách ve Staré a Nové Pace) až 34 zdravotně postižených lidí.

V provozovně Nádražní 111, Stará Paka máme sídlo spolku (kanceláře) a rukodělnou dílnu, kde děláme proutěné výrobky z pedigu, loutky / marionety a dárkové krabičky.

V provozovně Stanislava Suchardy 65, Nová Paka máme keramickou dílnu a obchůdek, kde prodáváme naše výrobky, ale též další regionální produkty a hračky.

V provozovně Josefa Kováře 357, Stará Paka vyrábíme potřeby a pomůcky pro hendikepované sportovce a opravujeme zde různé kompenzační pomůcky.

Jsmo držitelé certifikátu „Regionální produkt Český ráj“ a sport. Pomůcky vyvážíme také do zahraničí.



Převážná část našich administrativně - organizačních pracovníků na chráněných pracovních místech jsou těžce postižení vozičkáři. Podílejí se nejen na chodu celého spolku, obchodu a dílen, ale také organizují sportovní akce, poskytují odborná školení v integrovaných sportech (pro samotné sportovce, trenéry a rozhodčí), pořádají besedy na školách, atd.

Další rozvoj našich chráněných dílen nám umožní již dokončená instalace výtahu v DOMEČKU PLNÉM KOLEČEK. Výtah nám zpřístupnil všechna podlaží objektu a nyní budeme moci stávající výrobu rozšířit, zefektivnit a vytvořit nová chráněná pracovní místa.

Zaměstnáme zde také další těžce hendikepované lidi na vozíku, kteří u nás najdou nejen pracovní uplatnění, ale také bezbariérové bydlení s osobní asistencí a se sportovním a volnočasovým vybavením.

DOMEČEK PLNÝ KOLEČEK

(dále jen DPK)

Cílem tohoto projektu je vybudování:

- *chráněného bezbariérového bydlení s asistencí* pro minimálně 12 těžce fyzicky handicapovaných vozíčkářů a 6 mentálně či psychicky handicapovaných lidí
- *zázemí pro odlehčovací služby* - ubytování pro lidi, kteří potřebují zajistit osobní asistenci na přechodnou dobu (např. z důvodu onemocnění, nebo dovolené pečující osoby)
- *zázemí pro týdenní stacionář* - ubytování a terapeutické dílny pro lidi, kteří by v DPK byli ubytováni během pracovního týdne a na víkend by jezdili domů (s možností prac. uplatnění v chráněných dílnách a chráněného bydlení)
- *chráněných dílen* pro minimálně 30 lidí se zdravotním postižením
- *kanceláři* sociálních služeb (osobní asistence, chráněné bydlení, odlehčovací služby, týdenní stacionář), sportovních aktivit, chráněných dílen, administrativních pracovníků spolku, atd.
- *skladů* pro sportovní vybavení, kompenzační pomůcky, materiál a výrobky chráněných dílen, atd.
- *multifunkčních prostor* pro sportovní a volnočasové aktivity, kurzy a školení, atd.
- *ubytování sportovců* při našich sportovních akcích
- *terapeutické farmy* - chov zvířat, pěstování plodin a péče o krajinu a veřejný prostor
- *a dalšího zázemí pro rozvoj všech aktivit spolku* - uvažujeme např. o rehabilitaci, fitness, a dalších aktivitách, kterých by se účastnila / využívala je i širší veřejnost)

Celý projekt realizujeme ve dvou objektech ve Staré Pace: bývalé tiskárny č. p. 111 – ulice Nádražní (DPK 1), a v rodinném domku č. p. 194 – ulice Sokolská (DPK 2).

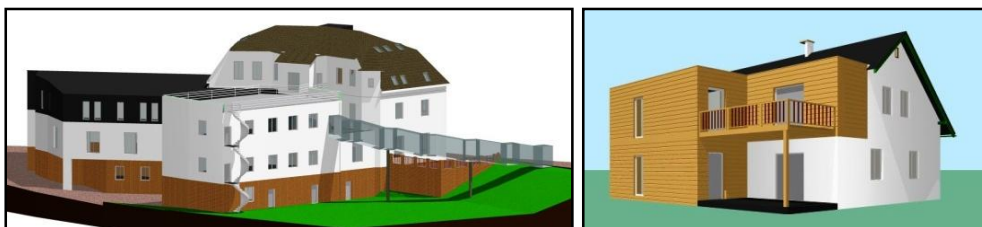

Co se nám již v projektu DOMEČEK PLNÝ KOLEČEK podařilo:

V roce 2013 jsme koupili objekt tiskárny Fitos. Tiskárna se sestěhovala do cca 1/3 objektu a přispívá nám nejen nájmem (na splácení úvěru), ale také sponzorsky. Majitel tiskárny pan ing. Fidranský nám také radí a pomáhá se správou celého objektu.

V roce 2014 se nám podařilo v DPK 1 vybudovat rukodělnou dílnu + kanceláře, kde již pracuje 11 zdravotně postižených lidí. Podařilo se nám také získat darem pár pozemků poblíž DPK 1 a koupit domek č. p. 194 (DPK 2) u areálu bývalé tiskárny, který již delší čas sloužil jako černá skládka a hrozil zřícením.

V roce 2015 jsme po dlouhých jednáních konečně odkoupili od Českých drah pozemek vedle objektu DPK 1, tím jsme si zajistili příjezdovou cestu na zahradu (pod železničním viaduktem) a propojili oba objekty (DPK 1 + DPK 2) do jednoho areálu.

Hlavní stavební akce v tomto roce byla instalace výtahu v hlavní budově DPK 1. Byla to neuvěřitelná peripetie (v suterénu jsme museli vybudovat obrovské základy, přidělali jsme jeden výstup v mezipatře kvůli únikové cestě, atd.), ale výtah je již v provozu a v budoucnu bude využíván pro celý objekt, který má nyní díky výtahu bezbariérový přístup do všech pater!!!

Zcela svépomocí jsme dokončili bourací práce v hlavní budově DPK 1 a díky pomoci stavebních učňů také v DPK 2 (včetně zbourání rozpadlé kůlny a přístaveb na zahradě).

Plán pro rok 2016:

Vybudujeme první komunitní bydlení v 2.NP hlavní budovy DPK 1 pro 3 těžce postižené vozíčkáře a 3 lidi s lehčím postižením, kteří zde budou nejen bydlet a vzájemně si pomáhat, ale budou zde také pracovat, využívat naši odbornou asistenci a nabídku sportovních a volnočasových aktivit. Většinu potřebných financí na komunitní bydlení již máme zajištěno z Nadačního fondu AVAST (400 500,- Kč) a Nadace ČEZ (50 376,- Kč). Zažádáme o dotace na zateplení hlavní budovy DPK 1 a DPK 2.

DĚKUJEME:

- České televizi a divákům, kteří nás v Adventních koncertech 2014 podpořili částkou 1 781 190,- Kč na instalaci výtahu,
- firmám: KONE a. s. (slevy 200 tis. Kč na výtah), TYPLT AD s.r.o. (odvoz sutě zdarma) a ELIT plus CZ, s.r.o. (sleva na elektroinstalaci) za poskytnutou podporu při instalaci výtahu,
- Odbornému učilišti Hostinné za to, že jejich stavební učni u nás v rámci své praxe pomáhají s DPK 2,
- Danielu Polmanovi, který i pro nás uspořádal sportovně - charitativní akci: „Praha – Sněžka ...okolo Česka“,
- všem sponzorům a velkým i drobným dárcům (někteří jsou uvedeni v závěru této výroční zprávy), kteří podporou přispěli k tomu, abychom měli dostatek peněz na dofinancování bouracích, přípravných a stavebních prací.

Číslo účtu veřejné sbírky: 218286566/0300.

(zůstatek na tomto účtu je k 31. 12. 2015: 293 128,51 Kč)

DĚKUJEME VŠEM, KTEŘÍ PŘÍSPÍVAJÍ!!!

HOSPODAŘENÍ SPOLKU v roce 2015:

Celkové výsledky:

Hlavní činnost:	Hospodářská činnost:	Za spolek celkem:
Náklady: 7 897 574,- Kč	Náklady: 19 995 799,- Kč	Náklady: 27 893 373,- Kč
Výnosy: 7 997 650,- Kč	Výnosy: 20 955 756,- Kč	Výnosy: 28 953 406,- Kč

I když se do kladného výsledku hospodaření v celkové výši 1 060 033,- Kč nepromítli investiční náklady a např. nákup pozemku, tak nás takto dobrý výsledek velice těší. Věříme, že tím dokládáme, že náš spolek hospodáří dobře a že máme naše financování nastaveno tak, abychom zajistili nejen dlouhodobou udržitelnost našich činností, ale že jsme též schopni se podílet na jejich dalším rozvoji a část nákladů s tím spojených dofinancovat.

Všechny volné finanční prostředky byly opět převedeny do dalšího roku a bude z nich průběžně financovaný rozvoj našich činností a další investice především do DOMEČKU PLNÉHO KOLEČEK.

Zaměstnanci a osobní náklady:

Průměrný přepočtený počet (na plné úvazky) všech zaměstnanců:	32,96
Z toho zdravotně postižených 1. a 2. stupně:	13,70
Z toho těžce zdravotně postižených (převážně vozíčkáři):	9,98

Jedná se ale pouze o přepočtené počty! Reálných pracovníků (z nichž někteří, zejména v chráněných dílnách, pracují na částečný úvazek) bylo průměrně cca 40!!!

Mzdové náklady všech zaměstnanců:	4 382 030,- Kč.
Zákonné a sociální pojištění:	1 307 738,- Kč.

Orgány spolku neměli v r. 2015 žádné odměny ani jiné výhody (včetně např. půjčky).

Dotace:

Úřad práce:	3 208 020,- Kč	MPSV:	1 206 000,- Kč
Město Nová Paka:	120 000,- Kč	Obec Stará Paka:	25 000,- Kč
Královéhradecký kraj:	135 000,- Kč		

Dary:

V r. 2015 získal spolek dary ve výši 425 233,- Kč od různých dárců (někteří jsou uvedeni dále) na podporu hlavních činností a dary na investice v celkové hodnotě 2 840 300,- Kč



Zvláštní poděkování patří především těmto našim podporovatelům:

Úřad práce Jičín Obec Stará Paka	Ministerstvo práce a sociálních věcí Krajský úřad Královéhradeckého kraje	Město Nová Paka
Nadační fond AVAST	Konto Bariéry – Nadace Charty 77	Nadace ČEZ
ČSOB Leasing, a. s. TYPLT AD s. r. o. MEYRA ČR, s.r.o. Pivovar Nová Paka Fordu – AMB Praha	ČSOB Leasing pojišťovací makléř, s.r.o. TROPICO (Hilding Anders Česká Republika a.s.) Ing. Pavel SOUČEK - Callisto Penzionu a restauraci Novopacké SKLEPY obchodnímu řetězci GLOBUS ČR	KONE a. s. ELIT Plus CZ, s. r. o. VCEST.CZ
Odborné učiliště Hostinné Střední škola gastronomie a služeb (Nová Paka)	ZŠ Masarykova (Stará Paka)	ZŠ Husitská (Nová Paka)
Daniel Polman (Nová Paka) B. Musilová (REHABILITACE BLUDOV)	Petr Burcal (Praha) Petr Kochman	Václav Portych (Praha) manželé Bělousovi

a mnoho dalším dárcům, dobrovolníkům a zákazníkům :-)

DĚKUJEME!!!

